



NOTAS A LOS ESTADOS FINANCIEROS

Del 01/01/2026 Al 31/03/2026
(PESOS)

I-12

5/04/2026

58-AYF-P03-F12/REV.00

a) NOTAS DE GESTIÓN ADMINISTRATIVA

Introducción

Los Estados Financieros de los entes públicos, proveen de información financiera a los principales usuarios de la misma, al Congreso y a los ciudadanos. El objetivo del presente documento es la revelación del contexto y de los aspectos económico-financieros más relevantes que influyeron en las decisiones del período, y que deberán ser considerados en la elaboración de los estados financieros para la mayor comprensión de los mismos y sus particularidades. De esta manera, se informa y explica la respuesta del gobierno a las condiciones relacionadas con la información financiera de cada período de gestión; además, de exponer aquellas políticas que podrían afectar la toma de decisiones en períodos posteriores.

1) Autorización e Historia.

La Universidad de la Sierra se crea por el poder ejecutivo del Gobierno del Estado de Sonora mediante decreto publicado el 15 de abril de 2002 en el boletín oficial del Estado de Sonora. Siendo instituido como un organismo público de la administración pública paraestatal con personalidad jurídica y patrimonios propios teniendo su domicilio en el Municipio de Moctezuma Sonora.

La universidad tiene obligaciones fiscales por sus operaciones únicamente como retenedor por pagos de salarios y pagos a terceros, la Entidad no es sujeta al Impuesto Sobre la Renta, sin embargo tiene la obligación de retener el Impuesto Sobre la Renta y exigir que la documentación reúna los requisitos fiscales cuando se efectúan los pagos a terceros y estén obligados a ello, de acuerdo a la Ley del Impuesto Sobre la Renta, asimismo, la Entidad no es contribuyente del Impuesto al Valor Agregado, por lo que reconoce como parte del gasto el Impuesto al Valor Agregado que le es trasladado en los pagos de bienes y servicios.

Se hace de su conocimiento que en el transcurso de los años no se han visto cambios con excepción de la carrera de Psicología clínica en el 2025 la cual a obtenido una aprobación muy buena en la Sierra alta

2) Panorama económico y financiero

A nivel Estatal la Universidad cuenta con un convenio de apoyo financiero para recibir Subsidio ordinario durante el ejercicio fiscal 2026 celebrado con la SEC.

A nivel federal la Universidad cuenta con un convenio de apoyo financiero para recibir Subsidio ordinario durante el ejercicio fiscal 2026 celebrado con el Ejecutivo Federal por conducto de la Secretaría de Educación Pública para ejercerse en el ejercicio fiscal 2026.

No omito mencionar que el subsidio Estatal se encuentra a un nivel "bajo" ya que no alcanza a cubrir el devengado de la nómina, es por ello que se solicita para los meses de noviembre y diciembre un dinero adicional para cubrir el gasto anual

En el ámbito del subsidio Federal la Universidad no se ve afectada por la razón de su oportuna entrada a las arcas de la Universidad

3) Organización y Objeto Social

El objeto principal del organismo es la impartición de educación superior en sus diversas licenciaturas e ingenierías; siendo esta su principal actividad.

Se están ejerciendo recursos remanentes de programas etiquetados subsidiados en el ejercicio 2022 y ejercicios anteriores, y/o subsidios del año en curso dentro del régimen jurídico establecido para las Entidades Públicas Paraestatales.

Su estructura laboral se encuentra actualmente en óptimas condiciones para su operación exitosa y su estructura se encuentra al calce de estas notas

4) Bases de preparación de los Estados Financieros

La entidad emite sus estados financieros observando la normatividad emitida por el CONAC y las disposiciones legales aplicables (en lo que al activo fijo respecta, están registrados con valor histórico). Para efectos de la valuación de los bienes muebles e inmuebles se ha utilizado el costo histórico, excepto 4 vehículos están contabilizados en una cantidad simbólica de acuerdo a la LGCG por tener un funcionamiento nulo y se encuentran a la fecha con una depreciación total

De igual manera, la información financiera se apega a los postulados básicos establecidos en la ley general de contabilidad gubernamental.

La entidad reconoce sus gastos en base a devengados, siendo este un cambio en la política de emisión de información derivado de la nueva ley de contabilidad Gubernamental.

5) Políticas de contabilidad Significativas

Caja

- A partir del ejercicio 2020 no se cuenta con Caja Chica

Bancos

- Las cuentas bancarias y firma de cheques son administradas bajo el registro de firmas mancomunadas.

- Los estados de cuenta de bancos son revisados minuciosamente por el responsable contable a través de las conciliaciones bancarias mensuales.

- Las chequeras nuevas se revisan, en lo que se refiere a números y folios.

Gastos por comprobar

- Los gastos deberán ser comprobados a más tardar, en 5 (cinco) días después de terminada la comisión, en caso contrario se descuentan por nómina.

Deudores diversos

- Los recursos de la institución no se utilizan para préstamos personales.

Activo fijo

- Se lleva el control de activos fijos.

- Se lleva un sistema de resguardo de Activo fijo a cada empleado o funcionario y se le realizan revisiones a los resguardos de activo fijo, de manera selectiva, si no cuenta con los activos que se asignaron se le descontará por nómina.

Ingresos

- Todos los ingresos recibidos (subsidios estatal y federal, así como recursos etiquetados provenientes de la federación y del estado) se depositan a la cuenta bancaria correspondiente a nombre de Universidad de la sierra.

- Todos los ingresos recibidos (por conceptos de Aportación a la calidad educativa, Constancias, Credenciales...) se depositan a la cuenta bancaria N° 18000335735 a nombre de Universidad de la sierra recursos propios.

- Con el objeto de cuidar la veracidad de los estados financieros, no se provisionan ni se reconocen adeudos por colegiaturas pendientes.

Otro Ingresos

- Los ingresos no propios de la actividad se contabilizan como "Otros Ingresos".

Ingresos excedentes de libre disposición

- Para la creación de un fondo de ingresos excedentes de libre disposición para ejercicios subsecuentes, se considerará como política de control interno, que la institución podrá aplicar los excedentes en mención a partidas que considere necesarias para la operación de acuerdo a la prioridad que exista y se debe ejercer conforme al artículo 14 de la Ley de Disciplina Financiera

Egresos

- Las erogaciones mayores a \$ 0.01, se hacen con transferencia bancaria.

.- Los cheques en tránsito de las erogaciones (entregados efectivamente al contribuyente), se cancelan en un plazo igual o mayor a 90 días

Empleados

.- Se remunerará el devengado quincenalmente por el servicio prestado y las prestaciones a las que hace mención en el Contrato Colectivo de Trabajo

.- La reserva de cálculo actuarial es una provisión económica que se calcula para estimar y garantizar el cumplimiento de las obligaciones futuras de pago de pensiones y seguros, considerando los riesgos, las tasas de mortalidad y las tasas de interés. Este cálculo es esencial para la estabilidad financiera de las aseguradoras y fondos de pensiones, ya que determina el capital necesario para hacer frente a los eventos contingentes futuros; de echo se encuentre al día de hoy en proceso este cálculo en el departamento de recursos humanos.

En el I-01 Estado de Situación Financiera, en el rubro de Cuentas por Pagar a Corto Plazo* por la cantidad de: 1,302,530.27 para el ejercicio 2026 a mar2026, se integran:

	2026	2025
Teléfonos de México TELMEX, S.A.B de C.V	0.00	38,504.55
Gobierno del Estado de Sonora	0.00	166,387.00
Gasolinera Moreno Terán, S.A de C.V	1.00	9,147.04
CFE Suministrador de servicios básicos	0.60	10,917.60
Jesus Hiram Calles Yanez	0.00	900.00
Radio Amistad de Sonora	0.00	19,975.20
Transferencias otorgadas por pagar a corto plazo (Pagos de menos a empleados)	636.60	636.60
Retenciones y contribuciones por pagar a corto plazo	1,301,886.99	1,469,444.62
Otras cuentas por pagar a corto plazo (pago de menos a 1 empleado por nómina)	5.08	5.08
TOTAL:	1,302,530.27	1,715,917.69

Las cuentas por cobrar a feb2026 la mayoría son provisión de gasto, la cantidad mayor son retenciones que se pagarán al SAT y al ISSSTESON

6) Posición en Moneda Extranjera y Protección por Riesgo Cambiario.

No aplica por la razón de que no existe un compromiso de pago en moneda extranjera

7) Reporte analítico del activo

a)	Cuenta	CONCEPTO	Vida útil (años)	TASA
	1.2.3.3	Edificios no habitacionales	30	3.3%
	1.2.4.1.1	Muebles de oficina y estantería	10	10.0%
	1.2.4.1.2	Muebles, excepto de oficina y estantería	10	10.0%
	1.2.4.1.3	Equipo de Cómputo y Tecnologías de la Información	3	33.3%
	1.2.4.1.4	Mobiliario para Escuelas, Laboratorios y Talleres	10	10.0%
	1.2.4.1.9	Otros mobiliarios, y equipo de administración	10	10.0%
	1.2.4.2.1	Equipos y Aparatos Audiovisuales	3	33.3%
	1.2.4.2.3	Cámaras fotográficas y de video	3	33.3%
	1.2.4.3.1	Equipo médico y de Laboratorio	5	20.0%
	1.2.4.6.2	Maquinaria y equipo industrial	10	10.0%
	1.2.4.6.5	Equipo de comunicación y telecomunicación	10	10.0%
	1.2.4.6.6	Equipo de generación eléctrica, aparatos y accesorios eléctricos	10	10.0%
	1.2.4.6.7	Herramientas, máquinas-herramientas	10	10.0%
	1.2.4.6.9	Otros equipos	10	10.0%

b) No ha habido cambios en el porcentaje de depreciación

c) Importe de los gastos capitalizados en el ejercicio, tanto financieros como de investigación y desarrollo

Estado Analítico del Activo
(PESOS)

I-06

Concepto	Saldo Inicial 1	Cargos del Periodo 2	Abonos del Periodo 3	Saldo Final 4 (1+2-3)	Variación del Periodo (4-1)
ACTIVO	84,149,871.44	48,453,466.70	40,056,175.08	92,547,163.06	8,397,291.62
Activo Circulante	4,519,377.87	30,394,724.42	32,280,377.44	2,633,724.85	1,885,653.02
Efectivo y Equivalentes	4,518,931.77	18,171,759.17	20,088,912.64	2,601,778.30	1,917,153.47
Derechos a Recibir Efectivo o Equivalentes	446.10	12,222,965.25	12,191,464.80	31,946.55	31,500.45
Derechos a Recibir Bienes o Servicios	0.00	0.00	0.00	0.00	0.00
Inventarios	0.00	0.00	0.00	0.00	0.00
Almacenes	0.00	0.00	0.00	0.00	0.00
Estimación por Pérdida o Deterioro de Activos Circulantes	0.00	0.00	0.00	0.00	0.00
Otros Activos Circulantes	0.00	0.00	0.00	0.00	0.00
Activo No Circulante	79,630,493.57	18,058,742.28	7,775,797.64	89,913,438.21	10,282,944.64
Bienes Inmuebles, Infraestructura y Construcciones en Proceso	53,488,331.30	0.00	0.00	53,488,331.30	0.00
Bienes Muebles	42,789,465.27	17,958,442.28	0.00	60,747,907.55	17,958,442.28
Activos Intangibles	371,705.85	100,300.00	0.00	472,005.85	100,300.00
Depreciación, Deterioro y Amortización Acumulada de Bienes	17,101,339.41	0.00	7,775,797.64	24,877,137.05	7,775,797.64
Activos Diferidos	82,330.56	0.00	0.00	82,330.56	0.00

d) Riesgos por tipo de cambio o tipo de interés en las inversiones financieras
No existen riesgos porque no existen inversiones financieras

e) No hay valor en el ejercicio de los bienes construidos porque no estamos autorizados para ejercer en construcción

f) No hay otras circunstancias que afecten el activo

g) No se genera efectos contables en este periodo

h) En la administración de activos existe un resguardo

8) Fideicomisos, Mandatos y Análogos.

No aplica ya que la Universidad de la Sierra no cuenta con fideicomisos.

9) Importe de recaudación.

SUBSIDIO		PRESUPUESTO AUTORIZADO	MODIFICADO	RECAUDADO	%	
Estatal	(Transferencia, asignaciones, subsidios y ayudas)	31,269,265.00	31,269,265	7,993,118.41	25.56%	23,276,147
Federal		15,512,787.00	15,512,787	2,868,000.00	18.49%	12,644,787
Recursos Propios	(Ingreso por venta de bienes y servicios)	2,939,395.00	2,939,395	1,293,548.50	44.01%	1,645,847
Recursos Bancarios	Interés financiero, otros productos + otros	0	5,665	5,664.50	100.00%	0
Otros ingresos	(Participaciones y aportaciones)	0.00	0	0.00		0
		49,721,447	49,727,112	12,160,331	24.45%	37,566,780

10) Información sobre la Deuda y el Reporte Analítico de la Deuda.

No aplica.

11) Calificaciones otorgadas.

No aplica, no existen créditos.

12) Proceso de mejora.

Principales reglas de control interno

- Revisión de los documentos comprobatorios
- Las cuentas bancarias y firmas están registradas en firma mancomunada
- Control de las requisiciones de compra para adquisición de materiales y servicios
- Se realizan arqueos al fondo rotatorio trimestralmente (cuando aplica)
- Bitácoras de consumo de combustible y uso de vehículos oficiales
- Control de correspondencia recibida
- Registro de ingresos y egresos
- Control de activo fijo

Las metas financieras de la uni para 2025 son:

ÁREAS CON ATENCIÓN DE MANTENIMIENTO Y MEJORA DE INSTALACIONES PARA EL ACCESO DEL ALUMNADO: GRACIAS A LOS RECURSOS RECIBIDOS A TRAVÉS DEL FONDO DE APORTACIONES MÚLTIPLES Y RECURSOS DEL PRESUPUESTO ORDINARIO SE CONTINÚA EL MANTENIMIENTO DE TODAS LAS ÁREAS.

COBERTURA DE SERVICIOS BÁSICOS DE AGUA Y ENERGÍA ELÉCTRICA E INTERNET: TODAS LAS ÁREAS FUERON CUBIERTAS CON LOS SERVICIOS BÁSICOS

13) Información por segmentos.

No aplica.

14) Eventos posteriores al cierre.

No aplica. Puede ser un gasto por los pasivos contingentes que se encuentran el al I-11

15) Partes relacionadas.

No existen partes relacionadas que pudieran ejercer influencia significativa sobre la toma de decisiones financieras y operativas

16) Responsabilidad Sobre la Presentación Razonable de la Información Contable

La Información Contable deberá estar firmada en cada página de la misma e incluir al final la siguiente leyenda: "Bajo protesta de decir verdad declaramos que los Estados Financieros y sus notas, son razonablemente correctos y son responsabilidad del emisor".

b) NOTAS DE DESGLOSE

I) Notas al Estado de Actividades

	2026	2025	VARIACIÓN	
Ingresos de la Gestión:	1,299,213	1,293,950	660,610.50	
Productos de Tipo Corriente ¹	5,665	24,945	-	Rendimientos financieros
Ingresos por Venta de Bienes y Servicios	1,293,549	1,269,005	24,543.75	Ingreso por aportaciones, constancias, crede
Participaciones, Aportaciones, Transferencias, Asignaciones, Subsidios y Otras Ayudas	10,861,118	16,110,376	-	5,249,258
Participaciones y Aportaciones	-	-	-	
Transferencia, Asignaciones, Subsidios y Otras Ayudas	10,861,118	16,110,376	-	Subsidios estatales y federales
Otros Ingresos y Beneficios	-	-	-	
Otros Ingresos y Beneficios Varios	-	-	-	
Total de Ingresos y Otros Beneficios	12,160,331	17,404,326	-	4,588,647
	2026	2025	VARIACIÓN	
Gastos y Otras Pérdidas	13,726,353.85	12,943,709.75	782,644.10	
Gastos de Funcionamiento	12,297,973.70	11,559,551.41	738,422.29	
Servicios Personales	11,215,236.12	10,431,818.23	783,417.89	Devengado en el capítulo 1000, nómina
Materiales y Suministros	191,462.17	167,107.14	24,355.03	Devengado en el capítulo 2000, materiales y
Servicios Generales	891,275.41	960,626.04	-	Devengado en el capítulo 3000, servicios ger
Transferencia, Asignaciones, Subsidios y Otras Ayudas	41,348.66	12,390.00	28,958.66	
Subsidios y Subvenciones	-	-	-	
Ayudas Sociales	41,348.66	12,390.00	28,958.66	Devengado en el capítulo 4000, arbitrajes, cuota anual SUTUS (sindicato UNISIERRA)
Otros Gastos y Pérdidas Extraordinarias	1,387,031.49	1,371,768.34	15,263.15	
Estimaciones, Depreciaciones, Deterioros, Obsolescencia y Amortizaciones	1,387,031.49	1,371,768.34	15,263.15	Dep'n activo fijo
Total de Gastos y otras pérdidas	13,726,353.85	12,943,709.75	782,644.10	
Resultado del Ejercicio (Ahorro/Desahorro)	-1,566,022	4,460,616		

En el rubro de ingresos "Participaciones, Aportaciones, Transferencias, Asignaciones, Subsidios y Otras Ayudas" se detallan:

Subsidio Federal 2,868,000.00 Estos ingresos son por subsidio ordinario Federal y se utiliza para el gasto operativo

Susidio Estatal 7,993,118.41 Estos ingresos se utiliza para el gasto en el capitulo 1000
10,861,118.41

Servicios personales

Esta cuenta representa el 91.20% del total de gastos dentro del presupuesto 2026, incluidos los remanentes de productos etiquetados, excluyendo la partida de "ayudas sociales" y "Estimaciones, Depreciaciones, Deterioros, Obsolescencia y Amortizaciones "

La naturaleza de este gasto es "Deudora" y se compone de 88 empleados de los cuales 49 profesores tiempo completo, 15 profesores tiempo por horas sueltas, 19 son personal administrativo y 5 personal de servicios

Se aperturó una carrera "Psicología Clínica", se contrató personal (profesores) y debido al alta demanda de alumnado se contrataron profesores de horas sueltas

I) Notas el Estado de Situación Financiera

(PESOS)

Efectivo y Equivalentes

Dentro de las cuentas que integran el saldo de Bancos se cuenta con recursos otorgados por el Gobierno Estatal para cubrir nómina, también se depositan en una cuenta bancaria Federal por subsidios del Gobierno Federal para apoyo en gasto corriente y pago de impuestos en el funcionamiento de la Sierra (no se a firmado el convenio de ejecución), una cuenta con Recursos Propios de la Universidad destinados para el pago corriente, diferentes cuentas bancarias donde se administran recursos etiquetados. (ACTIVO CIRCULANTE) e impactan la correcta funcionalidad del objetivo del ente por el aportuno subsidio de la Federación y del Estado

Nombre del banco	N° cuenta	Nombre contable	2026	2025	VARIACIÓN
Santander Cta.	65503001809	PRODEP	74,191.17	74,191.17	0.00
Santander Cta.	65503832343	CONAFOR (invernadero)	8,946.69	20,988.69	12,042.00
Santander Cta.	22000929070	Estatal 2025	0.00	2,275,245.89	2,275,245.89
Santander Cta.	22000929036	Federal 2025	0.00	1,056,388.29	1,056,388.29
Santander Cta.	18000335735	Propios	512,526.54	1,062,647.12	550,120.58
Santander Cta.	18000335721	Comité de Padres 2025	40,490.61	29,470.61	11,020.00
Santander Cta.	22001013975	Estatal 2026	23,302.61	0.00	23,302.61
Santander Cta.	22001013989	Federal 2026	1,942,320.68	0.00	1,942,320.68
			2,601,778.30	4,518,931.77	1,917,153.47

En el I-01 Estado de Situación Financiera, en el rubro de Cuentas por Pagar a Corto Plazo" por la cantidad de: \$1,302,530.27 para el ejercicio 2026 a mar2026, se integran:

	2026	2025
Teléfonos de México TELMEX, S.A.B de C.V	0.00	38,504.55
Gobierno del Estado de Sonora	0.00	166,387.00
Gasolinera Moreno Terán, S.A de C.V	1.00	9,147.04
CFE Suministrador de servicios básicos	0.60	10,917.60
Jesus Hiram Calles Yanez	0.00	900.00
Radio Amistad de Sonora	0.00	19,975.20
Transferencias otorgadas por pagar a corto plazo (Pagos de menos a empleados)	636.60	636.60
Retenciones y contribuciones por pagar a corto plazo	1,301,886.99	1,469,444.62
Otras cuentas por pagar a corto plazo (pago de menos a 1 empleado por nómina)	5.08	5.08
TOTAL:	1,302,530.27	1,715,917.69

Bienes Muebles, Inmuebles e Intangibles

Las partidas que integran este rubro al 30 nov2025 y 31 dic2024 son las siguientes (ACTIVO NO CIRCULANTE) e impactan la correcta funcionalidad del objetivo del ente:

Nombre contable	2025	2024	VARIACIÓN
Bienes Inmuebles, Infraestructura y Construcciones en Proceso	53,488,331.30	53,488,331.30	0.00
Bienes Muebles	60,747,907.55	60,747,907.55	0.00
Activos Intangibles	472,005.85	472,005.85	0.00
Depreciación, Deterioro y Amortización Acumulada de Bienes	-	23,490,105.56	1,387,031.49
Activos Diferidos	82,330.56	82,330.56	0.00
		89,913,438.21	91,300,469.70

12000-00000	ACTIVO NO CIRCULANTE	Egreso Pagado
1.2.4	BIENES MUEBLES	-

Método de depreciación y tasa aplicadas La depreciación se calcula con base en los valores históricos de los activos, por el método de línea recta y aplicando las siguientes tasas anuales:

DEPRECIACIÓN
 La depreciación del ejercicio asciende a \$ **1,387,031.49**

	ACUMULADA DEL EJERCICIO	ACUMULADA
DEPRECIACION ACUMULADA DE BIENES INMUEBLES	98,513.31	7,836,990.52
1261-58301 Edificio # 6 CENTRO DE COMPUTO	98,513.31	7,836,990.52
DEPRECIACION ACUMULADA DE BIENES MUEBLES	1,288,518.18	16,576,499.10
1263-51101 MUEBLES DE OFICINA Y ESTANTERIA	49,992.48	1,418,830.20
1263-51201 MUEBLES EXCEPTO DE OFICINA Y ESTANTERIA	92.31	1,169.25
1263-51501 Dep'n equipo de cómputo y tecnologías de la información	825,529.32	7,043,016.12
1263-51901 Dep'n mobiliario y equipo (Otros mobiliarios y equipo de administración)	791.25	591,328.89
1263-51902 MOBILIARIO Y EQUIPO PARA ESCUELAS, LABORATORIOS Y TALLERES	226,626.69	2,870,707.98
1263-52101 EQUIPOS Y APARATOS AUDIOVISUALES	81,315.81	351,458.74
1263-52201 APARATOS DEPORTIVOS	0.00	22,000.20
1263-52301 CAMARAS FOTOGRAFICAS Y DE VIDEO	6,269.82	142,389.92
1263-52901 OTRO MOBILIARIO Y EQUIPO EDUCACIONAL Y RECREATIVO	60,061.89	278,840.07
1263-53101 EQUIPO MEDICO Y DE LABORATORIO	540.00	49,527.93
1263-54101 AUTOMOVILES Y EQUIPO TERRESTRE	0.00	2,779,575.50
1263-56201 Dep'n maquinaria y equipo Industrial	3,752.91	438,288.52
1263-56501 EQUIPO DE COMUNICACION Y TELECOMUNICACION	891.06	19,570.82
1263-56601 EQUIPOS DE GENERACION ELECTRICA, APARATOS Y ACCESORIOS ELECTRICOS	30,854.19	517,327.67
1263-56701 HERRAMIENTAS Y MAQUINAS-HERRAMIENTAS	810.81	20,599.98
1263-56901 Dep'n equipo (Otros Equipos)	989.64	31,867.31
AMORTIZACION ACUMULADA DE ACTIVOS INTANGIBLES	0.00	463,647.43
1265-59101 SOFTWARE	0.00	463,647.43
GRAN TOTAL:	1,387,031.49	24,877,137.05

Los Activos diferidos representan depósitos en garantía a favor de la Universidad otorgados a Comisión Federal de Electricidad por un importe de

82,330.56

Cuentas por pagar a corto plazo

Nombre contable		2026	2025
PASIVO CIRCULANTE			
		1,326,206.23	1,739,643.65
	Vencimiento a 90 días		
	Vencimiento mayor a 365 días		
2112	PROVEEDORES POR PAGAR A CORTO PLAZO	1.60	245,831.39
2115	TRANSFERENCIAS OTORGADAS POR PAGAR A CORTO PLAZO	636.60	636.60
2117	RETENCIONES Y CONTRIBUCIONES POR PAGAR A CORTO PLAZO	1,301,886.99	412,889.57
2117-00001	ISPT (SP)	206,936.25	385,733.89
2117-00002	ISSSTESON	1,090,633.82	1,074,961.12
2117-00005	FONACOT	0.02	0.02
2117-00006	PRESTAMO A CORTO PLAZO ISSSTESON	0.00	4,696.00
2117-00009	10% RETENCION HONORARIOS	3,537.75	1,179.25
2117-00012	1.25% RETENCION HONORARIOS	779.15	2,874.34
	TOTAL	1,301,886.99	1,469,444.62
2119	RETENCIONES Y CONTRIBUCIONES POR PAGAR A CORTO PLAZO	5.08	5.08
2120	DOCUMENTOS POR PAGAR A CORTO PLAZO	23,225.96	23,225.96
2190	OTROS PASIVOS A CORTO PLAZO	450.00	500.00
		1,326,206.23	1,739,643.65

CONCEPTO	2026	2025	CONCEPTO	2026	2025
ACTIVO			PASIVO		
ACTIVO CIRCULANTE			PASIVO CIRCULANTE		
Efectivo y Equivalentes	2,601,778.30	\$4,519,371.77	Cuentas por pagar a corto plazo	1,302,530.27	1,715,917.69
Derechos a recibir efectivo o equivalentes	89,913,438.21	84,481,101.00	Documentos por pagar a corto plazo	23,225.96	23,225.96
Derechos a recibir bienes o servicios	0.00	0.00	Documentos por pagar a largo plazo	0.00	0.00
Bienes muebles	60,747,507.55	60,747,507.55	Provisiones a corto plazo	0.00	0.00
Bienes inmuebles	60,747,507.55	60,747,507.55	Otros pasivos a corto plazo	450.00	500.00
Activos intangibles	472,005.85	472,005.85	Total de Pasivos Circulantes	1,326,206.23	1,739,643.65
Almácenes	0.00	0.00			
Estimación por pérdida o deterioro de activos circulantes	0.00	0.00			
Otros activos circulantes	0.00	0.00			
Total de Activos Circulantes	2,633,724.85	4,519,377.87			
ACTIVO NO CIRCULANTE			PASIVO NO CIRCULANTE		
Derechos a recibir efectivo o equivalentes	0.00	0.00	Cuentas por pagar a largo plazo	0.00	0.00
Derechos a recibir bienes o servicios	0.00	0.00	Documentos por pagar a largo plazo	0.00	0.00
Bienes muebles	60,747,507.55	60,747,507.55	Provisiones a largo plazo	0.00	0.00
Bienes inmuebles	60,747,507.55	60,747,507.55	Fondos y bienes de terceros en garantía y/o administración a largo plazo	0.00	0.00
Activos intangibles	472,005.85	472,005.85	Provisiones a corto plazo	0.00	0.00
Depreciación, deterioro y amortización acumulada de bienes	21,877,137.05	23,490,105.56	Otros pasivos a largo plazo	0.00	0.00
Activos diferidos	82,330.56	82,330.56	Total de Pasivos No Circulantes	0.00	0.00
Estimación por pérdida o deterioro de activos no circulantes	0.00	0.00			
Otros activos no circulantes	0.00	0.00			
Total de Activos No Circulantes	91,300,469.70	91,300,469.70	Total del Pasivo	1,326,206.23	1,739,643.65
Total del Activo	93,934,194.55	95,819,847.57			
			HACIENDA PUBLICA/PATRIMONIO		
			Hacienda Pública/Patrimonio Contribuido	105,313,163.79	105,313,163.79
			Aportaciones	104,296,841.20	104,296,841.20
			Donaciones de Capital	1,016,322.59	1,016,322.59
			Actualización de la Hacienda Pública/Patrimonio	0.00	0.00
			HACIENDA PUBLICA/PATRIMONIO GENERADO	14,092,206.36	11,232,959.87
			Resultado del ejercicio (ejercicio de desarrollo)	1,996,708.42	2,735,539.11
			Resultados de ejercicios anteriores	12,095,497.94	8,497,420.76
			Reservas	0.00	0.00
			Rectificaciones de resultados de ejercicios anteriores	10,531,478.10	9,238,253.45
			EXCESO O INSUFICIENCIA EN LA ACTUALIZACIÓN DE LA	0.00	0.00
			Resultado por posición monetaria	0.00	0.00
			Resultado por tenencia de activos no monetarios	0.00	0.00
			Total Hacienda Pública/Patrimonio	91,220,956.83	94,080,203.92
			Total del Pasivo y Hacienda Pública/Patrimonio	92,547,163.06	95,819,847.57

Derechos a recibir efectivo y equivalentes

Las partidas que integran este rubro al 31 dic2025 y 31 mar2026 son las siguientes:

Nombre contable	2026	2025	VARIACIÓN	
Derechos a Recibir Efectivo o Equivalentes	31,946.55	446.10	(31,500.45)	
Derechos a Recibir Bienes o Servicios 2026	31,946.55	-	-	
	Vencimiento a 90 días	Vencimiento a 180 días	Vencimiento menor o igual a 365 días	Vencimiento mayor a 365 días
Deudores externos			0.09	
Funcionarios y empleados			31,946.46	
			31,946.55	
Derechos a Recibir Bienes o Servicios 2025	-	-	-	-
	Vencimiento a 90 días	Vencimiento a 180 días	Vencimiento menor o igual a 365 días	Vencimiento mayor a 365 días
Deudores externos			0.09	
Funcionarios y empleados			446.01	
			446.10	

DEPRECIACIÓN

La depreciación del ejercicio asciende a \$ **1,387,031.49**

Los fondos y bienes de terceros en garantía y/o administración:

Cuenta	Concepto	Importe
	Resolución de Demandas en Proceso Judicial	2,040,000.00
7640-01-00001	Autobus escolar Internacional 1998 (USA)	269,000.00
7640-01-00002	Camioneta Chevrolet 2002 Tipo Sonora	320,000.00
7640-01-00003	Pick up nissan 1999	129,899.99
7640-01-00004	Autobus Internacional	1.00

No existen pasivos diferidos y en el tema de las provisiones en este mes no hay gastos provisionados y no existen otros pasivos

III) Notas al Estado de Variación en la Hacienda Pública

Información a marzo 2026

dic-25	A mar2026	Acumulado a mar2026	
104,296,841.20	104,296,841.20	0.00	APORTACIONES
1,016,322.59	1,016,322.59	0.00	DONACIONES DE CAPITAL
105,313,163.79	105,313,163.79	0.00	Es el total del Patrimonio contribuido que contaba la universidad de la Sierra; no se a incrementado este año a mar2026 en aportaciones, donaciones

IV) Notas al Estado de flujo de efectivo

Para la elaboración del Estado de Flujo de Efectivo se utilizan los importes de las cuentas y subcuentas relacionadas con las entradas y salidas de efectivo y equivalente de efectivo, del periodo actual y anterior

análisis de las cifras del periodo actual (20XN) y periodo anterior (20XN-1) del Efectivo y Equivalentes al Efectivo, al Final del Ejercicio del Estado de Flujos de Efectivo, respecto a la composición del rubro de Efectivo y Equivalentes

Efectivo y Equivalentes		
Concepto	2026	2025
Efectivo	0.00	0.00
Bancos/Tesorería	2,601,778.30	4,518,931.77
Bancos/Dependencias y Otros	0.00	0.00
Inversiones Temporales (Hasta 3 meses)	0.00	0.00
Fondos con Afectación Específica	0.00	0.00
Depósitos de Fondos de Terceros en Garantía y/o Administración	0.00	0.00
Otros Efectivos y Equivalentes	0.00	0.00
Total	2,601,778.30	4,518,931.77

En el Apartado de Notas al Estado de Flujo de Efectivo de las Notas a los Estados Financieros, se revelará un análisis del efectivo y equivalente, detallar las adquisiciones de inversión y una conciliación de los Flujos de Efectivo Netos de las Actividades de Operación y los saldos de Resultado del Ejercicio (Ahorro/Desahorro)

REFORMA DOF 10-12-2025

Adquisiciones de Actividades de inversión mefectivamente pagadas		
Concepto	2026	2025
Bienes Inmuebles, Infraestructura y Construcciones en proceso	0.00	0.00
1231 Terrenos	0.00	0.00
1232 Viviendas	0.00	0.00
1233 Edificios no habitacionales	0.00	0.00
1234 Infraestructura	0.00	0.00
Construcciones en proceso en Bienes de Dominio Público	0.00	0.00
Construcciones en proceso en Bienes Propios	0.00	0.00
1239 Otros bienes inmuebles	0.00	0.00
Bienes Muebles	0.00	12,871,605.67
1241 Mobiliario y equipo de administración	0.00	10,498,205.01
1242 Mobiliario y equipo Educativo y recreativo	0.00	2,185,270.43
1243 Equipo e Instrumental Médico y de Laboratorio	0.00	0.00
1244 Vehículos y Equipo de transporte	0.00	0.00
1245 Equipo de Defensa y Seguridad	0.00	0.00
1246 Maquinaria, Otros Equipos y Herramientas	0.00	188,130.23
Colecciones, Obras de Arte y Objetos Valiosos	0.00	0.00
1248 Activos Biológicos	0.00	-
Otras Inversiones	0.00	0.00
Total	0.00	12,871,605.67

Conciliación de los Flujos de Efectivo Netos de las Actividades de Operación y los Saldo de Resultado del Ejercicio (Ahorro/Desahorro);

CONCILIACION DE FLUJOS DE EFECTIVO NETOS		
Concepto	2026	2025
Resultado del Ejercicio Ahorro/Desahorro	-1,472,215.60	3,638,953.25
Movimientos de partidas (o rubros) que no afectan al efectivo	0.00	0.00
Depreciación	0.00	0.00
Amortización	0.00	0.00
Incrementos en las provisiones	0.00	0.00
Incremento en inversiones producido por revaluación	0.00	0.00
Ganancia/pérdida en venta de bienes muebles, inmuebles e intangibles	0.00	0.00
Incremento en cuentas por cobrar	0.00	0.00
Flujos de Efectivo Netos de las Actividades de Operación	-1,472,215.60	3,638,953.25



Usu: OCTAVIO
Rep: rptAuxiliarCuentas

UNIVERSIDAD DE LA SIERRA
ESTADO DE SONORA
Auxiliares de Cuentas del 01/ene./2026 al 31/mar./2026
Con saldo y/o movimientos. (De la cuenta: 3251-01-00001 a la 3252-01-00001)



Fecha y hora de Impresión | 05/abr./2026
10:29 p. m.

Cuenta	Nombre de la Cuenta			Saldo Inicial	Movimientos del Periodo		
	Poliza	Fecha	Beneficiario		Cargos	Abonos	Saldos
3251-01-00001			Cambios por políticas contables	\$8,991,275.76	\$1,293,224.65	\$0.00	-\$10,284,500.41
E0001e	04/02/2026	Tesorería de la Federaci	Tesorería de la Federación; Reintegro de los Recursos no Ejercidos FEDERAL 202		\$643,290.00	\$0.00	-\$9,634,565.76
E0001e	16/02/2026	Secretaría de Hacienda,	Tesorería de la Federación; Reintegro de los Recursos no Ejercidos ESTATAL 202		\$649,934.65	\$0.00	-\$10,284,500.41

3252	CAMBIOS POR ERRORES CONTABLES	-\$246,977.69	\$0.00	\$0.00	-\$246,977.69
3252-01	CAMBIOS POR ERRORES CONTABLES	-\$246,977.69	\$0.00	\$0.00	-\$246,977.69
3252-01-00001	Cambio por errores contables	-\$246,977.69	\$0.00	\$0.00	-\$246,977.69
Total :		-9,238,253.45	1,293,224.65	0.00	-10,531,478.10

1,293,224.65	1,293,224.65	- 413,437.42 Proveedores
		31,500.45 Deudores

Efectivo y equivalentes

7. El análisis de los saldos inicial y final que figuran Estado de Flujo de Efectivo es como sigue:

	2026	2025	
Flujos de efectivo de las actividades de operación			
Origen	12,160,331.41	17,404,326.16	
Productos de tipo corriente	5,665	24,945	
Ingresos por venta de bienes y servicios	1,293,549	1,269,005	
Participaciones y aportaciones	-	0	
Transferencias, asignaciones, subsidios y otras ayudas	10,861,118	16,110,376	
Aplicación	13,632,547.01	13,765,372.91	
Servicios personales	11,215,236	10,431,818	
Materiales y suministros	191,462	167,107	
Servicios generales	891,275	960,626	
Ayudas sociales	41,349	12,390	
Otras aplicaciones de operación	1,293,225	2,193,431	
Flujos netos de efectivo por actividades de gestión	-1,472,215.60	3,638,953.25	Ahorro/desahorro
Origen	0.00	0.00	
Aplicación	0.00	0.00	
Bienes muebles	0.00	0.00	Adquisición de activo fijo
Otras aplicaciones de inversión	0.00	0.00	Adquisición de activo intangible
Flujos netos de efectivo por actividades de inversión	0.00	0.00	
Flujo de efectivo de las actividades de financiamiento			
Origen	-413,437.42	23,789.68	
Otros orígenes de financiamiento	413,437	23,790	Variación año anterior
Aplicación	31,500.45	573,790.71	
Otras aplicaciones de financiamiento	31,500	573,791	Variación año anterior
Flujos netos de efectivo por actividades de financiamiento	-444,937.87	-550,001.03	
Incremento/disminución neta en el efectivo y equivalentes al efectivo	-1,917,153.47	4,188,954.28	
Efectivo y equivalentes al efectivo al inicio del ejercicio*	2,556,347.58	3,877,612.29	
Efectivo y equivalentes al efectivo al final del ejercicio	2,601,778.30	8,066,566.57	
Efectivo al final de mar2026			

7. El análisis de los saldos inicial y final que figuran en la última parte del Estado de Flujo de Efectivo en la cuenta de efectivo y equivalentes es como sigue:

Nombre contable	mar-26	mar-25
	2026	2025
Efectivo y equivalentes al efectivo al final del ejercicio	2,601,778	8,066,567
Total de Efectivo y Equivalentes.	2,601,778	8,066,567

Dentro de las cuentas que integran el saldo de Bancos se cuenta con recursos otorgados por el Gobierno Estatal para cubrir nómina, también se depositan en una cuenta bancaria Federal por subsidios del Gobierno Federal (no se a firmado el convenio de ejecución) para apoyo en gasto corriente y pago de impuestos en el funcionamiento de la Universidad de la Sierra, una cuenta con Recursos Propios de la Universidad destinados para el pago corriente, diferentes cuentas bancarias donde se administran recursos etiquetados. (ACTIVO CIRCULANTE) e impactan la correcta funcionalidad del objetivo del ente por el oportuno subsidio de la Federación y del Estado

Desglose del saldo presentado en el formato ETCA-I-02, en el inciso A2), de la Cuenta:						
BANCOS/TESORERÍA						
Datos de la Cuenta Bancaria				Tipo de Recurso (1)	Convenio o Ramo (2)	Año del recurso (3)
Institución Bancaria	Numero de Cuent	Saldo				
1	SANTANDER SERFIN	65503001809	\$74,191.17	FEDERAL		2021
2	SANTANDER SERFIN	65503832343	\$8,946.69	ESTATAL		2020
3	SANTANDER SERFIN	22000929070	\$0.00	ESTATAL		2025
4	SANTANDER SERFIN	22000929036	\$0.00	FEDERAL	0191/25	2025
5	SANTANDER SERFIN	18000335735	\$512,526.54	FEDERAL		2025
6	SANTANDER SERFIN	18000335721	\$40,490.61	ESTATAL		2025
7	SANTANDER SERFIN	22001013975	\$23,302.61	ESTATAL		2026
8	SANTANDER SERFIN	22001013989	\$1,942,320.68	FEDERAL	0191/26	2026
9	INCLUIR TODAS LAS CUENTAS					
10	Nota : Este formato No Aplica Organos Autónomos Poder Legislativo, Poder Judicial.					
11						
12						

TOTAL \$2,601,778.30

"Bajo protesta de decir verdad declaramos que los Estados Financieros y sus Notas, son razonablemente correctos y son responsabilidad del emisor"

- 1) Tipo de Recurso: Federal o Estatal (incluye Ingresos Propios)
 - 2) Aplica solo en el caso del recurso federal, donde la idea es describir que convenio o aportación da origen al mismo. Favor de escribir SIN abreviaturas.
 - 3) Se refiere al ejercicio en que se registró el ingreso de ese recurso, puede ser 2026, 2025, etc.
- Nota: En caso de que la cuenta bancaria tenga los dos tipos de recursos, presentar dos veces la misma cuenta separando los saldos por tipo de recurso. Aplica el mismo criterio en caso de que el recurso sea de varios ejercicios.

Desglose del saldo presentado en el formato ETCA-I-02, en el inciso A4), de la Cuenta:						
INVERSIONES TEMPORALES (HASTA 3 MESES)						
Datos de la Cuenta Bancaria			Tipo de Recurso (1)	Convenio o Ramo (2)	Año del recurso (3)	
Institución Bancaria	Número de Cuenta	Saldo				
1						
2						
3						
4						
5						
6						
7						
8						
9						
INCLUIR TODAS LAS CUENTAS						
Nota : Este formato No Aplica Órganos Autónomos Poder Legislativo, Poder Judicial						
TOTAL						\$0.00

"Bajo protesta de decir verdad declaramos que los Estados Financieros y sus Notas, son razonablemente correctos y son responsabilidad del emisor"

- 1) Tipo de Recurso: Federal o Estatal (incluye Ingresos Propios)
 - 2) Aplica solo en el caso del recurso federal, donde la idea es describir que convenio o aportación da origen al mismo. Favor de escribir SIN abreviaturas.
 - 3) Se refiere al ejercicio en que se registró el ingreso de ese recurso, puede ser 2026, 2025, etc.
- Nota: En caso de que la cuenta bancaria tenga los dos tipos de recursos, presentar dos veces la misma cuenta separando los saldos por tipo de recurso. Aplica el mismo criterio en caso de que el recurso sea de varios ejercicios.

Desglose del saldo presentado en el formato ETCA-I-02, en el inciso B1), de la Cuenta:						
INVERSIONES FINANCIERAS DE CORTO PLAZO						
Datos de la Cuenta Bancaria			Tipo de Recurso (1)	Convenio o Ramo (2)	Año del recurso (3)	
Institución Bancaria	Número de Cuenta	Saldo				
1						
2						
3						
4						
5						
6						
7						
8						
9						
INCLUIR TODAS LAS CUENTAS						
Nota : Este formato No Aplica Órganos Autónomos Poder Legislativo, Poder Judicial						
TOTAL						\$0.00

"Bajo protesta de decir verdad declaramos que los Estados Financieros y sus Notas, son razonablemente correctos y son responsabilidad del emisor"

- 1) Tipo de Recurso: Federal o Estatal (incluye Ingresos Propios)
 - 2) Aplica solo en el caso del recurso federal, donde la idea es describir que convenio o aportación da origen al mismo. Favor de escribir SIN abreviaturas.
 - 3) Se refiere al ejercicio en que se registró el ingreso de ese recurso, puede ser 2026, 2025, etc.
- Nota: En caso de que la cuenta bancaria tenga los dos tipos de recursos, presentar dos veces la misma cuenta separando los saldos por tipo de recurso. Aplica el mismo criterio en caso de que el recurso sea de varios ejercicios.

Cuenta:						
INVERSIONES FINANCIERAS A LARGO PLAZO						
Datos de la Cuenta Bancaria			Tipo de Recurso (1)	Convenio o Ramo (2)	Año del recurso (3)	
Institución Bancaria	Número de Cuenta	Saldo				
1						
2						
3						
4						
5						
6						
7						
8						
9						
INCLUIR TODAS LAS CUENTAS						
Nota : Este formato No Aplica Órganos Autónomos Poder Legislativo, Poder Judicial						
TOTAL						\$0.00

"Bajo protesta de decir verdad declaramos que los Estados Financieros y sus Notas, son razonablemente correctos y son responsabilidad del emisor"

- 1) Tipo de Recurso: Federal o Estatal (incluye Ingresos Propios)
 - 2) Aplica solo en el caso del recurso federal, donde la idea es describir que convenio o aportación da origen al mismo. Favor de escribir SIN abreviaturas.
 - 3) Se refiere al ejercicio en que se registró el ingreso de ese recurso, puede ser 2025, 2024, etc.
- Nota: En caso de que la cuenta bancaria tenga los dos tipos de recursos, presentar dos veces la misma cuenta separando los saldos por tipo de recurso. Aplica el mismo criterio en caso de que el recurso sea de varios ejercicios.

El análisis de los saldos inicial y final Flujos netos de efectivo por actividades de gestión que figuran Estado de Flujo de Efectivo es como sigue:

	2026	2025
Flujos de efectivo de las actividades de operación		
Origen	12,160,331.41	17,404,326.16
Productos de tipo corriente	\$5,665	\$24,945.14
Ingresos por venta de bienes y servicios	\$1,293,549	\$1,269,004.75
Participaciones y aportaciones	\$0	\$0.00

Transferencias, asignaciones, subsidios y otras ayudas	\$10,861,118	\$16,110,376.27
Aplicación	13,632,547.01	13,765,372.91
Servicios personales	\$11,215,236	\$10,431,818.23
Materiales y suministros	\$191,462	\$167,107.14
Servicios generales	\$891,275	\$960,626.05
Ayudas sociales	\$41,349	\$12,390.00
Otras aplicaciones de operación	\$1,293,225	2,193,431
Flujos netos de efectivo por actividades de gestión	-1,472,215.60	3,638,953.25 Ahorro/desahorro

V) Conciliación entre los Ingresos Presupuestarios y Contables, así como de los Egresos Presupuestarios y Gastos Contables

1.-TOTAL DE INGRESOS PRESUPUESTARIOS	12,160,331.41
2. MÁS INGRESOS CONTABLES NO PRESUPUESTARIOS	\$0.00
2.1 INGRESOS FINANCIEROS	\$0.00
2.2 INCREMENTO POR VARIACIÓN DE INVENTARIOS	\$0.00
2.3 DISMINUCIÓN DEL EXCESO DE ESTIMACIONES POR PÉRDIDA O DETERIORO U OBSOLESCENCIA	\$0.00
2.4 DISMINUCIÓN DEL EXCESO DE PROVISIONES	\$0.00
2.5 OTROS INGRESOS Y BENEFICIOS VARIOS	\$0.00
2.6 OTROS INGRESOS CONTABLES NO PRESUPUESTARIOS	\$0.00
3. MENOS INGRESOS PRESUPUESTARIOS NO CONTABLES	\$0.00
3.1 APROVECHAMIENTOS PATRIMONIALES	\$0.00
3.2 INGRESOS DERIVADOS DE FINANCIAMIENTOS	\$0.00
4. TOTAL DE INGRESOS CONTABLES	12,160,331.41
1.-TOTAL DE EGRESOS PRESUPUESTARIOS	12,339,322.36
2. MENOS EGRESOS PRESUPUESTARIOS NO CONTABLES	\$0.00
2.1 MATERIAS PRIMAS Y MATERIALES DE PRODUCCIÓN Y COMERCIALIZACIÓN	\$0.00
2.2 MATERIALES Y SUMINISTROS	\$0.00
2.3 MOBILIARIO Y EQUIPO DE ADMINISTRACIÓN	\$0.00
2.4 MOBILIARIO Y EQUIPO EDUCACIONAL Y RECREATIVO	\$0.00
2.5 EQUIPO E INSTRUMENTAL MÉDICO Y DE LABORATORIO	\$0.00
2.6 VEHÍCULOS Y EQUIPO DE TRANSPORTE	\$0.00
2.7 EQUIPO DE DEFENSA Y SEGURIDAD	\$0.00
2.8 MAQUINARIA, OTROS EQUIPOS Y HERRAMIENTAS	\$0.00
2.9 ACTIVOS BIOLÓGICOS	\$0.00
2.10 BIENES INMUEBLES	\$0.00
2.11 ACTIVOS INTANGIBLES	\$0.00
2.12 OBRA PÚBLICA EN BIENES DE DOMINIO PÚBLICO	\$0.00
2.13 OBRA PÚBLICA EN BIENES PROPIOS	\$0.00
2.14 ACCIONES Y PARTICIPACIONES DE CAPITAL	\$0.00
2.15 COMPRA DE TÍTULOS Y VALORES	\$0.00
2.16 CONCESIÓN DE PRÉSTAMOS	\$0.00
2.17 INVERSIONES EN FIDEICOMISOS, MANDATOS Y OTROS ANÁLOGOS	\$0.00
2.18 PROVISIONES PARA CONTINGENCIAS Y OTRAS EROGACIONES ESPECIALES	\$0.00
2.19 AMORTIZACIÓN DE LA DEUDA PÚBLICA	\$0.00
2.20 ADEUDOS DE EJERCICIOS FISCALES ANTERIORES (ADEFAS)	\$0.00
2.21 OTROS EGRESOS PRESUPUESTARIOS NO CONTABLES	\$0.00
3. MÁS GASTOS CONTABLES NO PRESUPUESTARIOS	1,387,031.49
3.1 ESTIMACIONES, DEPRECIACIONES, DETERIOROS, OBSOLESCENCIA Y AMORTIZACIONES	1,387,031.49
3.2 PROVISIONES	\$0.00
3.3 DISMINUCIÓN DE INVENTARIOS	\$0.00
3.6 OTROS GASTOS	\$0.00
3.7 OTROS GASTOS CONTABLES NO PRESUPUESTARIOS	\$0.00
4. TOTAL DE GASTOS CONTABLES	13,726,353.85

b) NOTAS DE MEMORIA (cuentas de orden)

Resolución de Demandas en Proceso Judicial	2,040,000.00
Existen Un Camión y Tres Automoviles que se encuentran en comodato:	
Autobus escolar Internacional 1998 (US4)	269,000.00
Camioneta Chevrolet 2002 Tipo Sonora	320,000.00
Pick up nissan 1999	129,899.99
Autobus Internacional	1.00
Se menciona en el Informe de Pasivos Contingentes (I-11)	2,758,900.99

Informe sobre Pasivos Contingentes

I-08

DATOS DE DEMANDAS LABORALES CONTRA UNIVERSIDAD DE LA SIERRA.						
Fecha de interposición de la demanda laboral	Número de trabajadores	Concepto de prestaciones reclamadas	Importe global de prestaciones reclamadas	Etapas del procedimiento	Autoridad que conoce del juicio	Sentido en que puede concluir el juicio
5/octubre/2015 Actor: -Geovanna Ivonne Monge Araiza	Uno	La Reinstalación o en su caso la Indemnización. Salarios caídos octubre del 2015. Pago de aguinaldos, ISSSTESON, prima vacacional.	Prestaciones reclamadas al 15 octubre de 2015 \$300,000.00		Junta Local de Conciliación y Arbitraje	Condenatorio, obligando a la Universidad ya sea reinstalar o bien indemnizar.
		La Reinstalación o en su caso la Indemnización.	Prestaciones reclamadas al 15 octubre de 2015 \$300,000.00		Tribunal de lo Contencioso	Condenatorio,

Actor.- Kristiam Ernesto Quijada Olivares	Uno	Salarios caros noviembre del 2019. Pago de aguinaldos, ISSSTESON, prima vacacional.	reclamaas a: su noviembre de 2019 \$300,000.00		contencioso administrativo del Estado de Sonora	obligando a la Universidad el pago a ISSSTESON.
28/febrero/2022 Actor.- Abraham Espinoza Navarro	Uno	La Reinstalación.	Prestaciones reclamadas al 28 febrero de 2022 \$180,000.00		Junta Local de Conciliación y Arbitraje	Pago indemnización
28/febrero/2022 Actor.- Reyna Edna Chila Enriquez	Uno	La Reinstalación.	Prestaciones reclamadas al 28 febrero de 2022 \$180,000.00		Junta Local de Conciliación y Arbitraje	Pago indemnización
14 marzo/2023 Actor. Rosario Luzeth Leyva	Uno	La Reinstalación o en su caso la Indemnización	Prestaciones reclamadas \$180,000.00	Contestación de demanda	Tribunal Administrativo	Condenatorio, obligando a la Universidad Pago de indemnización
30/marzo/2023 Efraim Guadalupe Enriquez Terán	Uno	La Reinstalación o en su caso la Indemnización	Prestaciones reclamadas \$180,000.00	Contestación de demanda	Tribunal Administrativo	Condenatorio, obligando a la Universidad Pago de indemnización
30/marzo/2023 Enrique Susarrey Osuna	Uno	La Reinstalación o en su caso la Indemnización	Prestaciones reclamadas \$180,000.00	Se declara incompetencia ante la Junta de Conciliación y arbitraje	Junta Local de Conciliación y Arbitraje	Condenatorio, obligando a la Universidad Pago de indemnización
18/abril/2023 Francisco Javier	Uno	La Reinstalación o en su caso la Indemnización	Prestaciones reclamadas \$180,000.00	Señala fecha para audiencia 3/05/2023	Junta Local de Conciliación y Arbitraje	Condenatorio, obligando a la Universidad Pago de indemnización
25/abril/2023 Ana Delia Moreno Gil y Carlos Eduardo Urias Lucero	Dos	La Reinstalación o en su caso la Indemnización	Prestaciones reclamadas \$180,000.00	Señala fecha para audiencia 19/05/2023	Junta Federal de Conciliación y Arbitraje	Condenatorio, obligando a la Universidad Pago de indemnización
5/sep/2023 Roy Ruiz Arvizu	Uno	La Reinstalación o en su caso la Indemnización	Prestaciones reclamadas \$180,000.00	Señala fecha para audiencia	Junta EspecialN°1 Local de Conciliación y Arbitraje del Estado de Sonora	Condenatorio, obligando a la Universidad Pago de indemnización

Cuentas de orden presupuestarias

A feb2026

174,201,761.57 174,201,761.57

Cargo Abono

74,040,909.82 74,040,909.82

49,375,079.00 0.00

12,159,731.41 49,721,447.00

346,368.00 0.00

12,159,731.41 12,159,731.41

LEY DE INGRESOS

LEY DE INGRESOS ESTIMADA

LEY DE INGRESOS POR EJECUTAR

MODIFICACIONES A LA LEY DE INGRESOS ESTIMADA

LEY DE INGRESOS DEVENGADA

LEY DE INGRESOS RECAUDADA	0.00	12,159,731.41
PRESUPUESTO DE EGRESOS	100,160,851.75	100,160,851.75
PRESUPUESTO DE EGRESOS APROBADO	0.00	49,375,079.00
PRESUPUESTO DE EGRESOS POR EJERCER	49,941,874.38	13,200,515.89
MODIFICACIONES AL PRESUPUESTO DE EGRESOS APROBADO	199,438.69	566,795.38
PRESUPUESTO DE EGRESOS COMPROMETIDO	13,001,077.20	12,339,487.16
PRESUPUESTO DE EGRESOS DEVENGADO	12,339,487.16	12,339,487.16
PRESUPUESTO DE EGRESOS EJERCIDO	12,339,487.16	12,339,487.16
PRESUPUESTO DE EGRESOS PAGADO	12,339,487.16	0.00

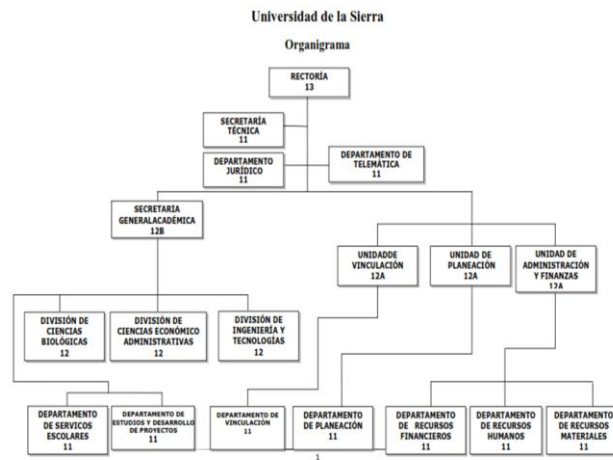

Nota: Se encuentra vacante la Unidad de Vinculación, asimismo la Jefatura del Departamento de Vinculación y únicamente está la Coordinación de Vinculación, la jefatura del departamento de telemática se encuentra vacante, cubriéndola una coordinación

"Bajo protesta de decir verdad declaramos que los estados financieros y sus notas, son razonablemente correctos y son responsabilidad del emisor."

CP. Ramón Octavio Montaña Figueroa
Jefe del departamento de recursos

L.Bio María Isabel Bustamante Montaña
Jefe de la unidad de administración y finanzas

Dr. Juan Carlos Avilés Miranda
Rector